



Ζήσε την εμπειρία στο **ΙΔΡΥΜΑ ΕΥΓΕΝΙΔΟΥ**

Το Ίδρυμα Ευγενίδου σας προσκαλεί να ζήσετε μοναδικές εμπειρίες επιστήμης, καινοτομίας και τεχνολογίας στους χώρους του, προσφέροντας μοναδικές τιμές και συνδυασμούς προγραμμάτων ειδικά για τους εργαζόμενους

ΤΟΥ **ΕΘΝΙΚΟΥ ΚΕΝΤΡΟΥ ΑΜΕΣΗΣ ΒΟΗΘΕΙΑΣ- ΕΚΑΒ**

Για δυο οποιοσδήποτε δράσεις της επιλογής σας, η ειδική τιμή είναι **6€ ανά άτομο** (προϋπόθεση ότι η κράτηση θα αφορά **συνδυασμό δύο ή περισσότερων δράσεων**).

Για τους εργαζόμενους που επιθυμούν να συμμετέχουν σε μία μόνο δραστηριότητα, τότε η τιμή διαμορφώνεται σε 4€ ανά άτομο.

Οι προβολές «**Ωκεανοί: Ο Γαλάζιος Πλανήτης μας**», «**Οι δεινόσαυροι της Ανταρκτικής**» καθώς και τα εργαστήρια του Κέντρου Επιστήμης και Τεχνολογίας η τιμή είναι **5€ ανά άτομο**. Η προσφορά ισχύει **από 4/9 έως 29/11/2020 κάθε Τετάρτη, Πέμπτη και Παρασκευή, ώρες κοινού 17:00 - 20:15 και κάθε Σάββατο και Κυριακή, ώρες κοινού 10:45 - 20:15.**

Η αγορά των εισιτηρίων γίνεται από τα ταμεία του Ιδρύματος Ευγενίδου (Πεντέλης 11-Παλαιό Φάληρο) με την εταιρική ταυτότητα σας ή την εκτύπωση της προσφοράς.

Για τηλεφωνική κράτηση εισιτηρίων παρακαλούμε καλέστε στο τηλέφωνο 210 9469663 (Δευτέρα έως Παρασκευή και ώρες 09:30-16:30). Για περισσότερες πληροφορίες, σχετικά με το πρόγραμμα του Πλανηταρίου στην ιστοσελίδα του Ιδρύματος Ευγενίδου

www.eef.edu.gr

Προτεινόμενα συνδυαστικά πακέτα (6€)

5+ 10:45> Polaris
11:45> Lucia: Το Μυστικό των πεφταστεριών



Μεμονωμένες Δράσεις (5€)

6+ 16:00> Εργαστήριο «Ποδόσφαιρο με τον Marty» (workshop)



10:45> Polaris
12:00> Παίζοντας με το Φως (workshop)

6+ 15:30> Δεινόσαυροι της Ανταρκτικής
17:00> Το αόρατο Φως (Πειράματα)

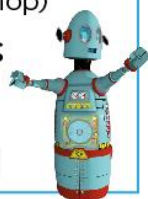

16:45> Ο Μυστηριώδης κος Τιλτ
17:45> Δεινόσαυροι της Ανταρκτικής

10+ 17:00> Mathemagic (On line Δραστηριότητα)
16:00> Εκτοξευτής Σαΐτας (workshop)

Μεμονωμένες Δράσεις (4€)

5+ 10:30> Lucia: Το Μυστικό των πεφταστεριών



10+ 13:00> Διαστημικές καταιγίδες & Βόρειο Σέλας
14:15> Ταξιδευτές του Ηλιακού Συστήματος
19:00> Η Ιστορία της Γης
20:15> Δεινόσαυροι της Ανταρκτικής



Family Show (5€)

15:30 ή 17:45> Οι Δεινόσαυροι της Ανταρκτικής
20:15> Ωκεανοί: Ο Γαλάζιος Πλανήτης μας (Παραγωγή BBC)



Το Ίδρυμα Ευγενίδου λαμβάνει και τηρεί όλα τα ενδεδειγμένα μέτρα ασφάλειας και προστασίας όπως αυτά ορίζονται από τις αρμόδιες κρατικές υγειονομικές αρχές, σε όλες τις δραστηριότητες και τα προγράμματά του.

Η χρήση μάσκας είναι υποχρεωτική σε όλους τους χώρους του Ιδρύματος Ευγενίδου και καθ' όλη την διάρκεια της επίσκεψής σας. Στον χώρο του Πλανηταρίου και σε όλες τις Δράσεις (εργαστήρια, προγράμματα και πειράματα) τηρούνται όλες οι απαιτούμενες αποστάσεις για την ασφάλεια του κοινού διατηρώντας πάντα μία κενή θέση ανάμεσα στους θεατές/ομάδες. Μέγιστος αριθμός ατόμων ανά ομάδα: 4 άτομα.